42975 衍智 清樣

散文小溪

我愛我的媽媽

•文/曾芷悠(紐約，慈濟人文學校)

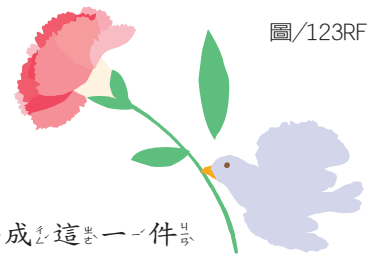

圖/123RF

我愛我的媽媽！我的母親是一位聰明、工作又勤奮的女人。當我遇到困難的時候，她會在旁邊幫助我解決問題。她也是一位很溫柔的女性，從來不會對我和弟弟大喊大叫，總是耐心地跟我們說話、講道理，直到我們懂得她的用心良苦。

去年暑假，我們全家人回香港度假並探望親友。有一天，媽媽帶我和我的表弟去挑戰密室逃脫的遊戲。密室逃脫是一個必須利用現有的提示，和那些同時被鎖在裡面的人，一起解開謎題，並找出密碼才能逃出房間的益智遊戲。當我們在密室裡時，媽媽非常專注而仔細地研究線索，她讓我和表弟尋找可能的線索，同時忙著破解密碼，最後終於帶著我和表弟順利離開密室。

當時如果沒有她，我想我和表弟可能要關到工作人員來解救我們了。

還記得有一次參加舞蹈比賽，老師要求參加演出的人員必須把頭髮編成荷蘭辮子後，再紮成髮髻。回家後，我把這件事告訴媽媽；在接下來的幾周裡，我看到她每天看著影片一直不斷反覆練習，到了比賽當天，她自己親手幫我做好老師要求的髮型。我愛我的媽媽！儘管她不會做，她還是會想辦法完成這一件不可能的任務。

我很愛我的媽媽，她對全家人都很溫柔，她很勤奮，每天準時去上班、努力工作；她很聰明，總是在我和弟弟功課遇到困難時，引導我們自己找出答案。此外，每當我們去露營時，她會處理所有的事；放假的時候，她會帶著我一起做餅乾或玩遊戲。我想跟媽媽說一聲：我愛您。

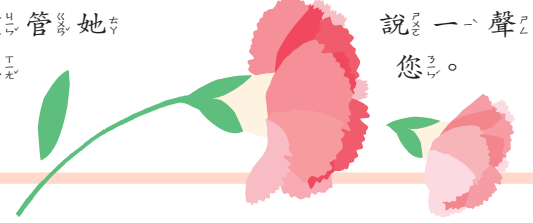

小品集

我的手足

•文/伊維(加州，學園雙語學校)

我的家庭有三個孩子：姊姊、弟弟和我。我的姊姊在一所私立學校讀八年級，弟弟是一年級，他跟我讀同一個學校—學園小學。我和手足有一種很特別的關係。

我和弟弟小時候是最好的朋友。

弟弟會模仿我，我玩車，他也一起玩車；我跳舞，他也跳舞，他就像是我的影子一樣。但是現在，我和弟弟不是太好的朋友，我們天天打架，即便如此，我還是愛他。

我和姊姊小的時候會用娃娃和絨毛玩具一起玩遊戲，現在我們長大了，常常一邊聊天一邊笑嘻嘻，我們反而變得非常親密。

我和我的手足有時候是好朋友，有時也會吵架打架，但是我還是很愛他們，我們有很多快樂的回憶。

歡迎投稿

聯合報系聯合徵稿，爲鼓勵學生創作，歡迎各中文學校將學生作品寄來展出，文章力求多樣及趣味。喜歡塗鴉的小朋友，也歡迎將精心傑作寄給我們刊登。此外，童話、散文、詩歌及兒歌，歡迎爲兒童創作的大朋友投稿，文長以800字爲度，請勿抄襲或一稿兩投，否則永不刊用。請註明作者中英文眞實姓名、支票抬頭、通訊地址，中文學校並附上指導老師姓名。寄到22161新北市汐止區大同路一段369號北美世界日報兒童世界。E-mail：dawn0601@gmail.com

E-mail來稿將優先採用